

A FS. 1015

REGISTRO DE PROPIEDAD AÑO 2010

Nº 885

Ancud, 04 de Agosto del 2010

DOMINIO

LA FUNDACION EDUCACIONAL PARA EL DESARROLLO INTEGRAL DEL MENOR.-

RUT. 70.574.900-0.-

Prohibición

Fs. 387

Nº 354

Domiciliado(a) en **CALLE ALMIRANTE RIVEROS S/Nº**, Comuna de **QUEMCHI ES DUEÑO (A)** del inmueble URBANO ubicado en **CALLE ALMIRANTE RIVEROS S/Nº**, Comuna de **QUEMCHI**, Provincia de **Chiloé**, Décima Región, figura en el Rol de Avalúo bajo el Nº **SIN ROL**, que tiene una superficie aproximada de **456,77 M2.** que se individualiza en el Plano Nº **10209-1989-S.U.** y que deslinda:

Rep Nº1515

NORTE : Enrique Gómez en línea recta de 36,10 metros, separado por cerco.-

ESTE : José Audilio Ulloa Ovando en 12,50 metros y Area Verde en 3,20 metros, ambos separados por cerco.-

SUR : Calle Bórquez Solar en 29,40 metros.-

OESTE : Calle Almirante Rivero en 14,00 metros.-

La inscripción anterior rola a FS. 1015, vta Nº163 del año 1914, del conservador de Bienes Raices de Ancud.-

Rol Asignado Nº 9-29 .-

Lo adquiere por Resolución Nº 1616 de fecha 26 Julio 2010, del Jefe Provincial de Bienes Nacionales de Chiloé en expediente administrativo Nº **104SA 477910**, de conformidad con lo dispuesto en el D.L. 2.695 de 1979 y su reglamento. Copia de Resolución y Plano se agregan al final de este Registro con el Nº...**537**... y...**538-539**....., respectivamente. Requirió el Jefe Provincial mencionado.-

DOY FE M. WÖRNER.T

CONFORME CON SU ORIGINAL.-

Ancud, 04 de Agosto de 2010.-



NOTARIO Y CONSERVADOR
BIENES RAICES

FS. 387 REGISTRO DE PROHIBICIONES E INTERDICCIONES AÑO 2010
N° 354 Ancud, 04 de Agosto del 2010

Prohibiciones

**LA FUNDACION EDUCACIONAL PARA EL DESARROLLO INTEGRAL
DEL MENOR.**-----

RUT. N° 70.574.900-0.-.....

DOMICILIADO EN CALLE ALMIRANTE RIVEROS S/N°-QUEMCHI.-----

REP, N° 1516 **NO PODRA GRAVAR NI ENAJENAR** durante un año a contar de la fecha de Inscripción del Dominio según artículo diecisiete del D.L. 2.695 de 1979 con las excepciones que la misma disposición establece, el inmueble URBANO ubicado en **CALLE ALMIRANTE RIVEROS S/N°** , Comuna de **QUEMCHI**, Provincia de Chiloé, Décima Región, cuya superficie aproximada es de **456,77 M2.** y que se individualiza en el Plano N° 104SA 10209-1989-S.U. y que deslinda :

NORTE : Enrique Gómez en línea recta de 36,10 metros, separado por cerco.-

ESTE : José Audilio Ulloa Ovando en 12,50 metros y Area Verde en 3,20 metros, ambos separados por cerco.-

SUR : Calle Bórquez Solar en 29,40 metros.-

OESTE : Calle Almirante Riveros en 14,00 metros.-

El título de dominio se encuentra inscrito a Fs. 1015 N° 885 del Registro de Propiedad del Año 2010 .- Estas Prohibiciones serán alzadas de Oficio transcurrido el referido plazo de un año. Requirió el Jefe Provincial de Bienes Nacionales de Chiloé, Décima Región.-

DOY FE M. WORNERT

CONFORME CON SU ORIGINAL.-

Ancud, 04 de Agosto de 2010.-

**NOTARIO Y CONSERVADOR
BIENES RAICES**





MINISTERIO DE BIENES NACIONALES
DIVISION DEL CATASTRO NACIONAL
DE LOS BIENES DEL ESTADO

CLAUDIO TORRES ROJAS
JEFE PROVINCIAL (S)
EJECUTOR
ACENDINO GODOY A.
INSPECTOR

UBICACION

REGION : DE LOS LAGOS
 PROVINCIA : CHILOE
 COMUNA : QUENCHI
 LUGAR : ALMIRANTE RIVEROS S/N°
 PREDIO Y/O :
 DIRECCION

PLANO N°10209-1989-S.U.

Solicitante

FUNDACION EDUCACIONAL PARA EL
 DESARROLLO INTEGRAL DEL MENOR

Materia : D.LEY 2.696 DE 1979

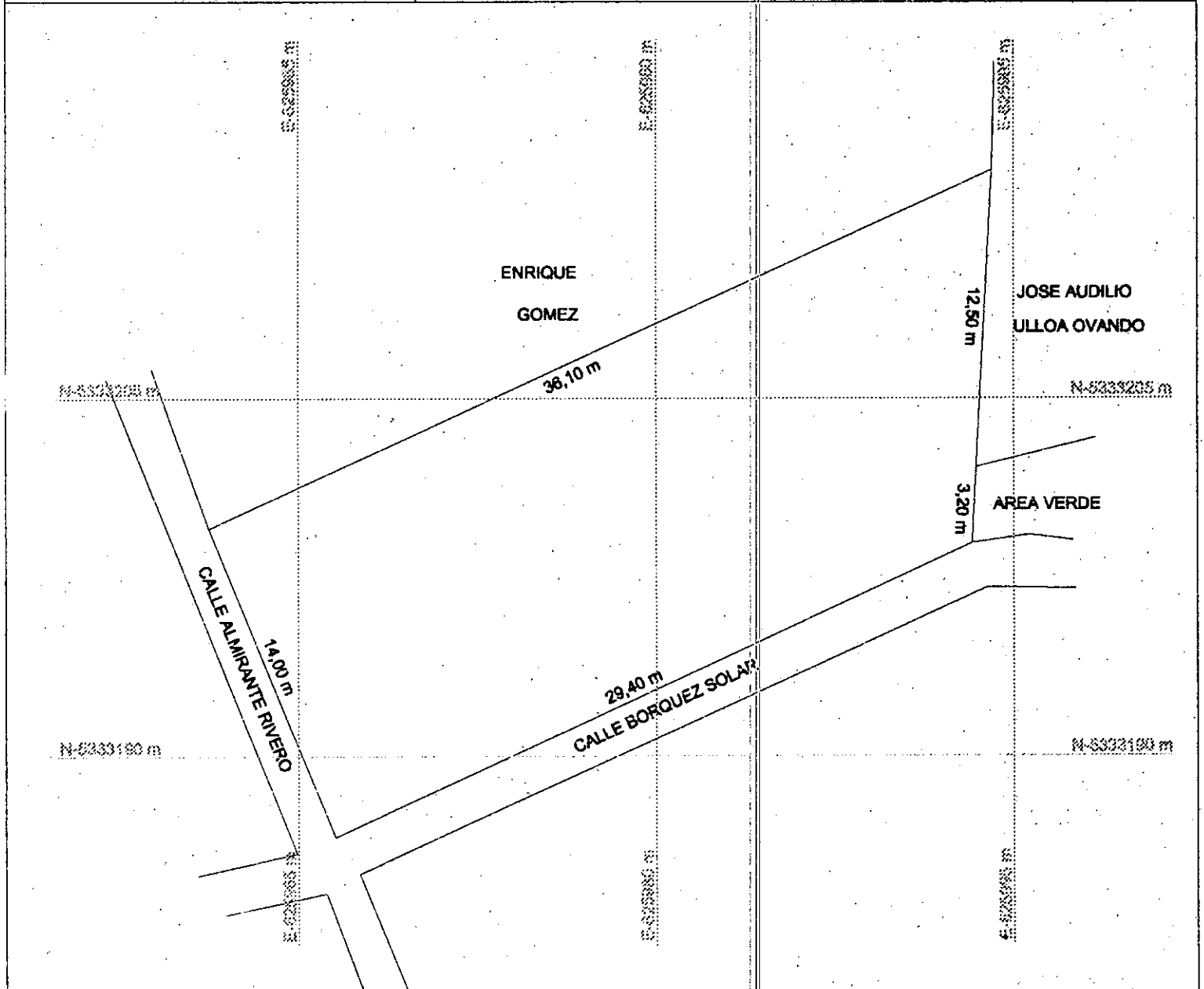

COORDENADAS DE LOS MONOLITOS			
VERTICE	ESTE	NORTE	ALTURA
△ Pr1	626011.644 m	5333190.173 m	26.867 m
△ Pr2	625994.516 m	5333197.347 m	25.623 m

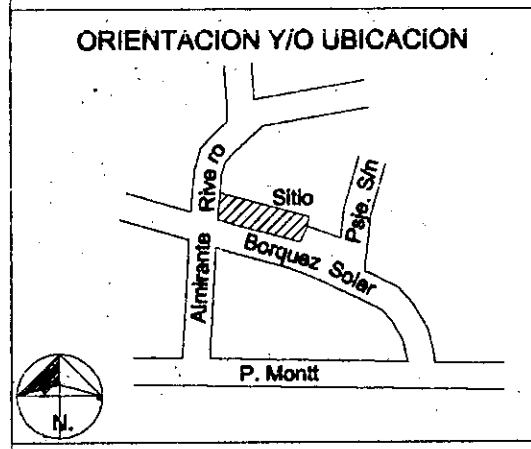

SUPERFICIES	
Terreno Parcial(es)	Construccion Parcial(es)
TOTAL : 456,77 m ²	TOTAL : 295,00 m ²
Escala	Fecha
1/250.-	Abril 2010
Archivo :	

OBSERVACIONES

Fecha Mensura : Abril 2010
 Referencia cartografica : proyeccion u.T.M.; huso 18
 Referencia Geodesica : Datum Sirgas
 Vinculacion : Que11